

# IW:LEARN ADT/PAE Curso de Entrenamiento

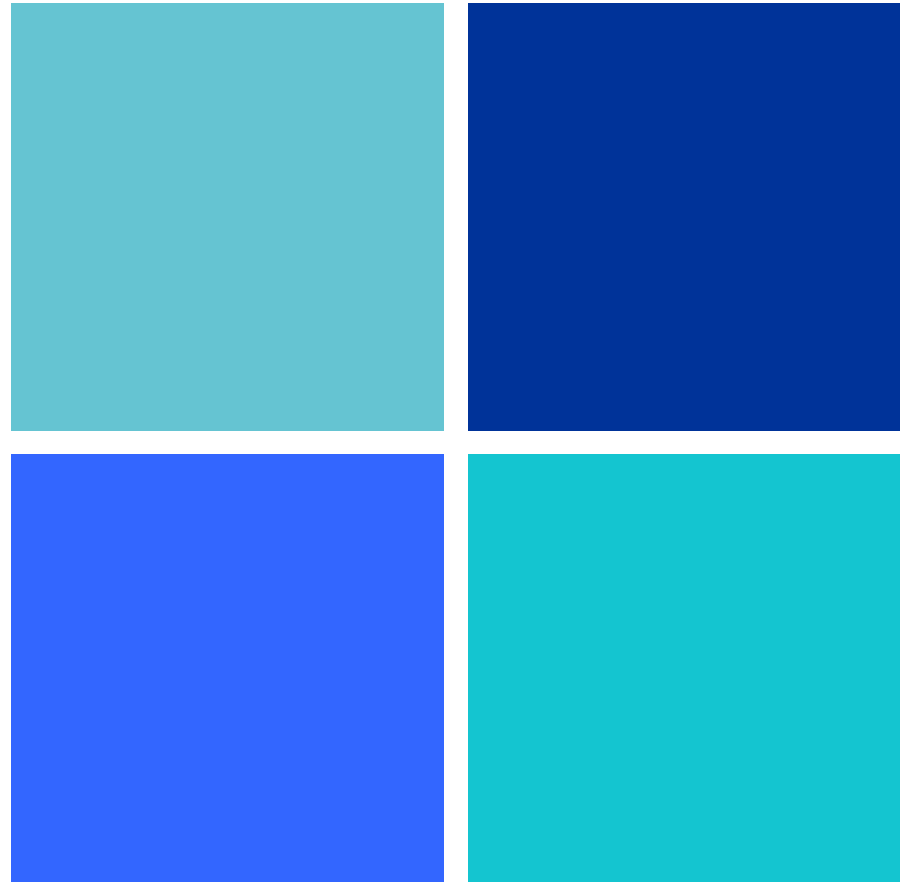

## Modulo 2: Desarrollando el ADT





# **Sección 10: Análisis de Governanza**



# Donde estamos?

Definir los límites del sistema



Recolección y análisis de data e información



Identificación & priorización de los problemas transzonales

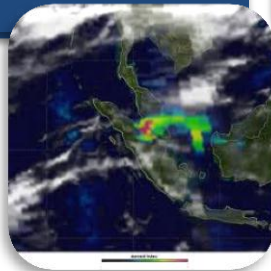

Determinación de los impactos en cada problema prioritario



Análisis de las causas inmediatas, subyacentes y raíz de cada problema

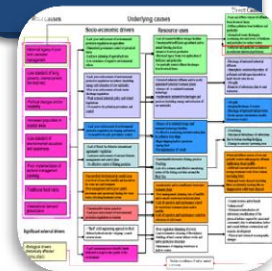

Desarrollo de Reportes Temáticos



# En esta sección usted aprenderá...

- Que es Gobernanza?
- Que es Análisis de Gobernanza?
- El proceso para llevar a cabo un Análisis de Gobernanza
- Análisis de Gobernanza para su sistema acuatico
- Consejos desde el campo

# Amplios estudios en aspectos del ADT



Análisis de la  
Gobernanza

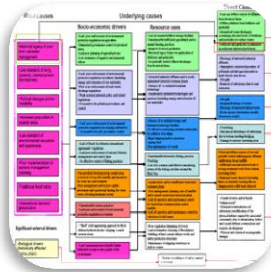

Análisis de  
Stakeholder



Análisis de la  
Cadena Causal



Análisis de  
Género



Cambio  
Climático

## Reportes específicos sobre problemas transzonales



Biodiversidad



Contaminación



Inundación



Pesquerías



Sequía



Usos de aguas

# Tres mecanismos claves

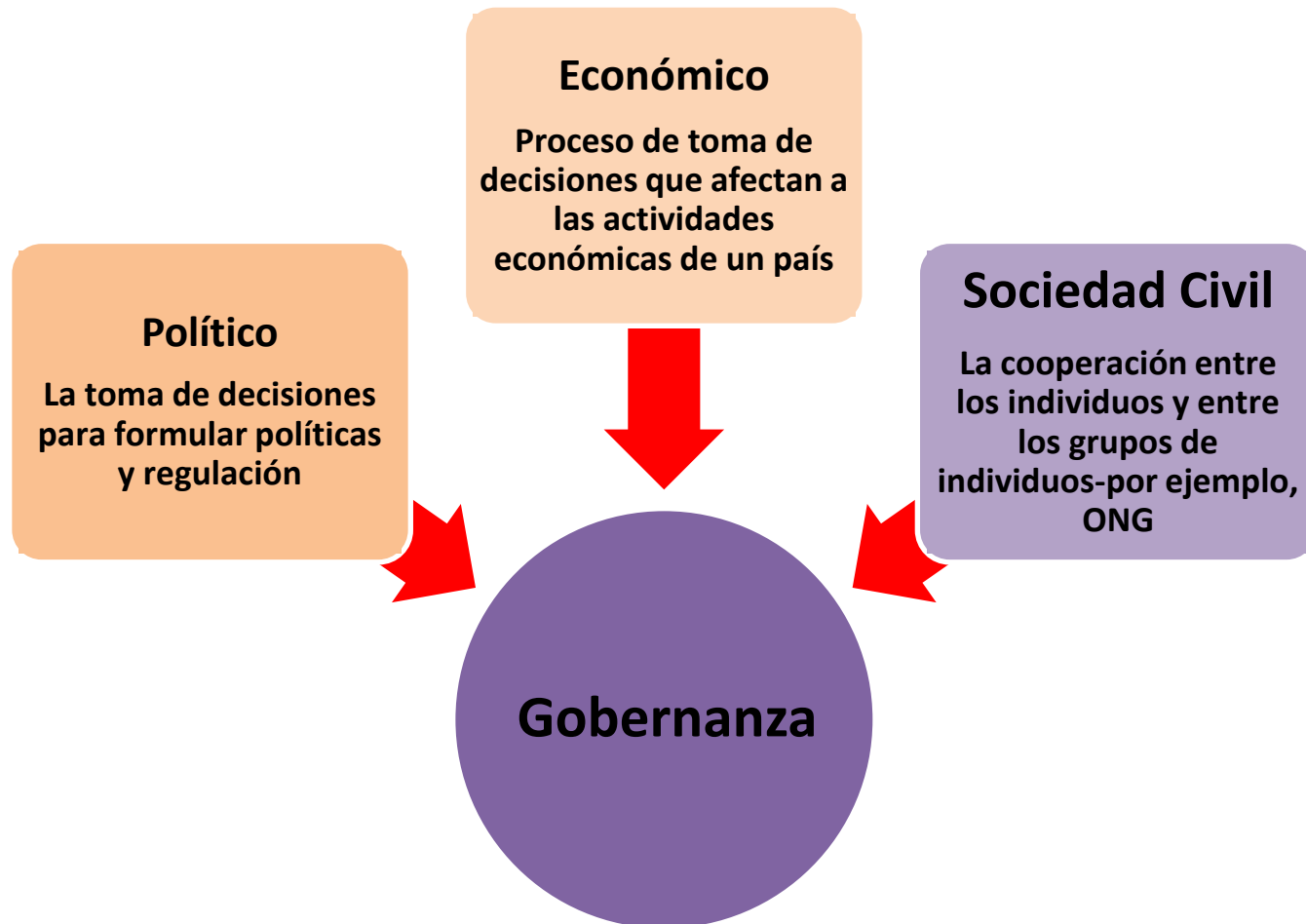

# Que es Análisis de Gobernanza?

Análisis de Gobernanza debe examinar aspectos claves del proceso de Gobernanza (político, económico, sociedad civil)

En particular se debe enfocar en las dinámicas de estas relaciones.

# Que es Análisis de Gobernanza?

- No hay un anteproyecto acordado para el análisis de la gobernanza en el enfoque del ADE-PAE
- El tipo de análisis de gobernanza siempre deberá reflejar los aspectos culturales, políticos y de estructura social de los países que lo están llevando a cabo
- Además, se deben de diferenciar entre los sistemas de agua diferentes - lo que es apropiado para las cuencas fluviales no será apropiado para grandes ecosistemas marinos y viceversa



## Acuerdos económicos

- Procesos de toma de decisión que afectan las actividades económicas de un país y sus relaciones con otras economías
- Asignaciones presupuestarias
- Inversiones Relevantes ( nacionales e internacionales)

## Arreglos de política y de toma de decisión

### ***Estructuras Institucionales***

Estructura política de los países involucrados - incluyendo los procesos electorales y sistemas de representación

Marcos institucionales - departamentos clave del gobierno y las agencias reguladoras como la dinámica entre las diferentes ramas

### ***Políticas, marcos legislativos y reguladores***

Políticas, marcos legislativos y reguladores - incluyendo el proceso de toma de decisiones para formular políticas y regulaciones a nivel local, sectorial, nacional y regional

Planes y políticas de desarrollo actuales, también a nivel local, sectorial, nacional y regional

## Arreglos con la Sociedad Civil (incluyendo ONGs)

- Negocios claves y corporaciones
- Redes dentro de la sociedad civil
- ONG´s clave y grupos especiales de interés
- Grupos de interés
- Grupos comerciales
- Grupos comunales

# Enfoque LME : Análisis de Gobernanza

## Modular Assessments for Sustainable Development

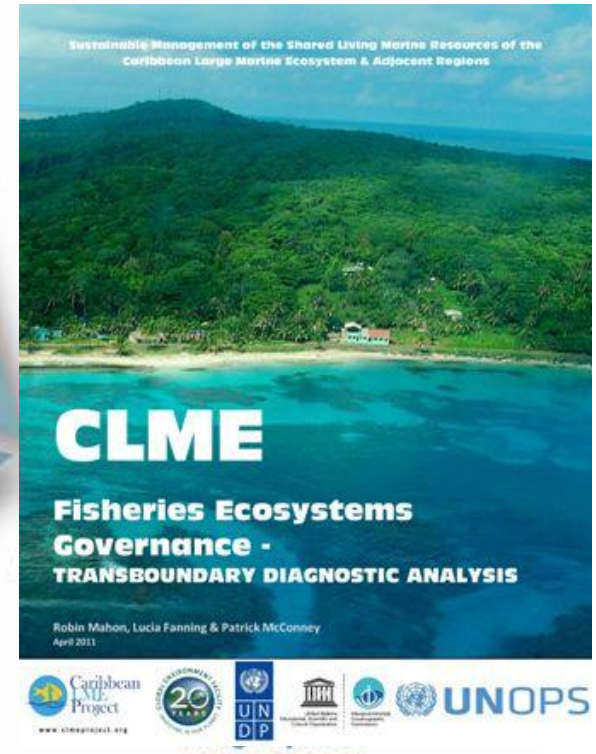
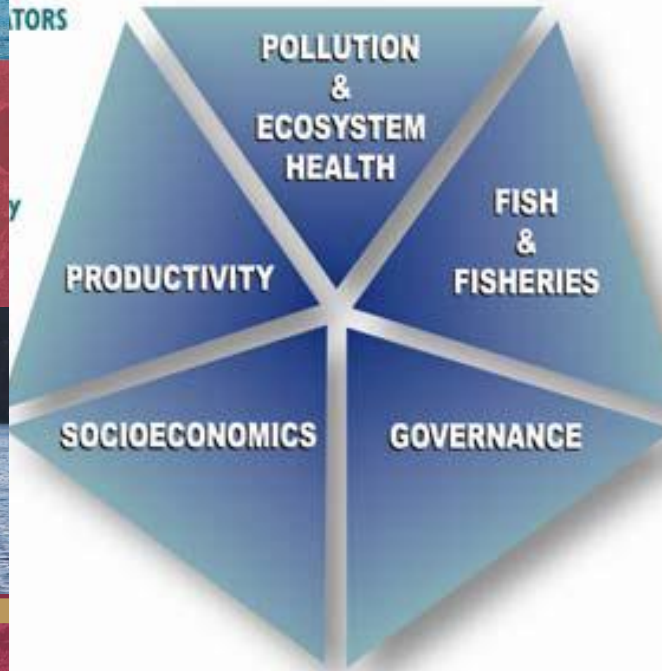
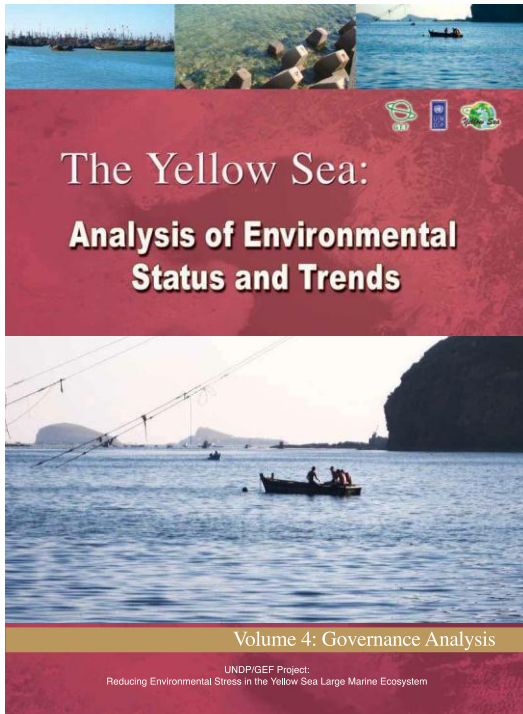

GOVERNANCE MODULE INDICATORS  
Stakeholder participation  
Adaptive management

# **Aguas subterráneas y superficiales: Análisis de Gobernanza**

# Consejo desde el campo.....

---

**Utilizar las evaluaciones existentes** - Las organizaciones internacionales o regionales (PNUD, Banco Mundial, los bancos regionales de desarrollo), universidades, institutos de investigación, organizaciones no gubernamentales y consultoras del sector privado

---

**Trate de ir más allá de los aspectos formales de la interacción política y social** - No se limite a describir la jerarquía formal de toma de decisiones, sino averiguar donde las decisiones se toman realmente, por quién, y por qué. Intenta de ir mas allá de los aspectos formales de política y de interacción social.

---

**Asistir a reuniones de coordinación** en ministerios o agencias claves con el fin de observar las dinámicas - las informales reglas de juego.

---

**Habla con los periodistas de los ministerios claves** y con periodistas que cubren areas políticas y sectoriales.

---

**Identifica miembros del staff que trabajan desde hace mucho tiempo** – entrevísta los, casi siempre es con ellos donde la memoria institucional está depositada, el conocimiento de qué fue hecho y cuando, qué funcionó y que no, y por qué?